prawa autorskie zastrzeżone

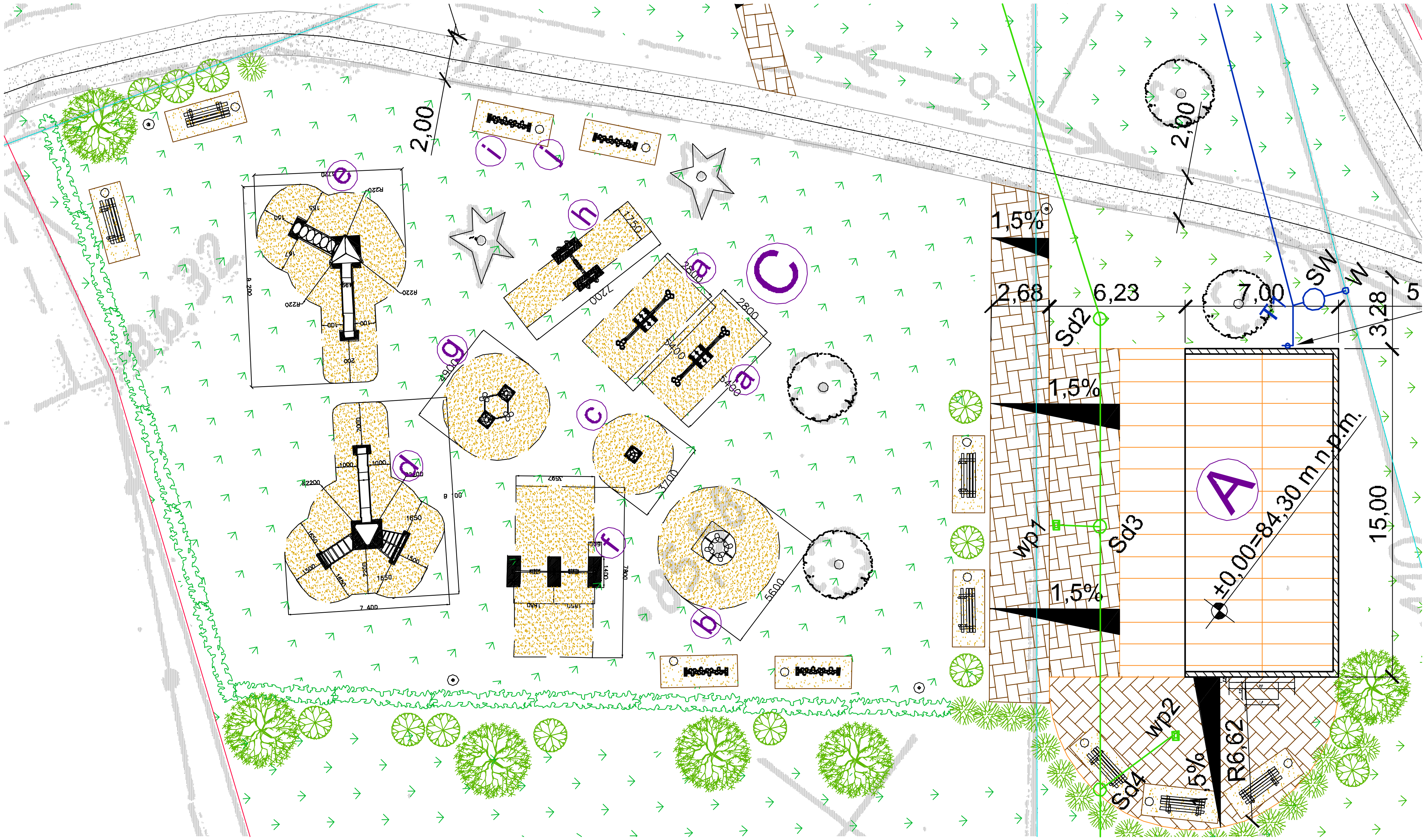

(C) PLAC ZABAW:	809,1 m2
(a) huśtawka wagowa	
(b) karuzela	
(c) sprężynowiec	
(d) urządzenie wspinaczkowe	
(e) urządzenie wspinaczkowe	
(f) huśtawka wahadłowa, dwustanowiskowa	
(g) sprężynowiec	
(h) huśtawka wahadłowa, jednostanowiskowa	
(i) ławka	
(j) kosz na śmieci	
Dw - DROGA WEWNĘTRZNA: wg odrębnego opracowania	761,5 m2
(D) WIATA Z BLACHY STALOWEJ NA SPRZĘT SPORTOWY	12,0 m2

02	PLAC ZABAW			
BIURO ARCHITEKTONICZNE AMBIT, ul. Kotlarska 1A/3, 67-200 GŁOGÓW	tel. : 0 76 727 78 02, tel. : 0 600 090 139, fax. : 0 76 744 22 70		KRÓLIKOWICE (dz. nr 30/4)	
	Imię Nazwisko	Podpis	Data	Obiekt: PLACU ZABAW DLA DZIECI
Inwestor	Gm. Bytom Odrzański			Inwestor: URZĄD MIEJSKI, ul. RYNEK 1, 67-115 Bytom Odrzański
Gł. Projektant	mgr inż.arch. Joanna Nowak, upr. bud., nr ewid.: 13/06/DOIA			
Asystent projektanta	Kamila Tkacz			
Pieczęć				Tytuł: ODWOŁANIE PLAC ZABAW — Skala: 1:200
				Nr rys.: 133-02 A2 — 06-2010